

fresh foodservice
DEKEYZER-OSSAER NV
Barnestraat 1 - 8680 Koekelare
051/59 10 59 - Chris De Raes 0495/27 39 83

SteraGas
www.steragas.be
info@steragas.be
Brusselssteenweg 125
1980 ZEMST

Erudio vof
Opleidingen, consultancy
Hf- & hfjstoestellen, -technieken
Code 95
Daan De Meyer
erudio@proximus.be

BAKKERIJ NV
LEON VERMOESEN & ZONEN
BOEKHOUTSTRAAT 2 - 1790 AFFLIGEM
053/66 70 76
Ook voor tijgebak in de BROODKORF in Liedekerke, Stationsstraat 122
PASCALINA Weverstraat 43 te Asso

Zondag 8 oktober 2023

34^{ste} Affligem Classic

TECHNISCHE GIDS

INHOUD

I. TECHNISCHE INLICHTINGEN
II. WEDSTRIJDREGLEMENT
III. BIJLAGEN

IN MEMORIAM Victor De Haes
Stichter en bezieler van deze wedstrijd † 1 augustus 2021

LIEVENS BOUW

DRANKENDISCOUNT STRAVIER
Parochiestraat 4 - 9472 Denderleeuw
Tel 053 66 72 25
Fax 053 68 16 50
www.stravier.be
info@stravier.be

POTGIETER
8
EVENT LOCATION
POTGIETER8.COM

DE GEYSELEER DANNY
gegritiseerd en erkend ontwerper van lood, glas en kunstwerken dakbedekkingen schip en kunstwerken houtskulptuur
Steenpoelweg 4A 1790 Affligem
053 78 47 78

NETTE RUITEN
SCHOONMAAKBEDRIJF
0479 03 63 38
www.netteruiten.be

Restaurant Feestzaal Brasserie Terras
Loanton
Affligem

Logoprines
joren@publichoc.be

DAIKIN
Gunter VASSEUR

AQUAFLAME
Kapelstraat 146 - 9473 Welle
Tel: 0477 80 81 32 - 053 41 78 94
www.aquaflame.be

TINA TEIRLINCX
verzekeringsspecialist
alle maatschappijen

NOTARIS Tim HERZEEL
eerste schepen Affligem
Uit Sportieve Sympathie

afliesur VERZEKERINGEN
BOSTEELS
VOOR PROFESSIONALS IN SNACKS & FOOD
Nieuwheidzone Begijnenvaers 54
1770 LIEDEKERKE
Tel: 053 66 81 72
info@bosteels.be

Uw verzekeringsmakelaar VDB CONSULT
Van der Borcht Jan
0495 16 30 25 - jan@vdbconsult.be
cbfa nr 65322A
alle risico's, diverse maatschappijen

DIRKS DROOGKUIS
POTLAARDESTRAT 87 • TERALFENE
DE BACKER

DOOREMONT
vloeren, muren & meubilering
8437/48 82 81

Hof ter Klaveren
ALLES VOOR DE BOUW
DE DONCKER
AFFLIGEM - BURCH/LIMBLEK - HEKELLE - NINOVE

AccentA
Vastgoed
053/41 57 92
affligem@immoaccenta.be

WSC Dr Tistaertvrienden Vzw
volg ons ook via

FIETSATELJEE VERLEYSEN
Daalstraat 26 - 1790 Affligem
Tel: 053 66 88 63 - 0476 57 25 03
fietsateljee@skynet.be

Benny ROELANDT
Bremtstraat 90 - Teralfene
Tel. 053 66 62 16

GILLIS
VERZEKERINGSKANTOOR
• Verzekeringen
• Bank
Aalsterssteenweg 195
9400 Ninove
Tel. 054 33 21 21
Fax 054 32 46 64
info@gillis.be
www.gillis.be

MIBA
POORTEN
www.miba.be 053/682 659
Sectionale poorten voor particulieren of industrieel gebruik
Begijnenvaers 10-12 - 1770 Liedekerke
Tel: 053 68 28 56
www.miba.be
Showroom:
Begijnenvaers bedrijventrum Liedekerke

Medische pedicure Ilse De Cock
Gespecialiseerde voetzorg - manicure - gitaars - soak-off
Voetzorg ook aan huis
Kruisweg 8 - 1790 Heidegem
0474 90 63 75

PB - car service
Onderhoud - Herstelling
Diagnose
0474/99.54.26
Kulperstraat 46 - Hofstade

Uit sympathie DIRK NEVENS

Sanitair - Lood - Zink Dakbedekking
Gerald SCHELFHOUT
Tel. 0495 21 21 56

STUDIO 11
BETTERING

IMMO ALBERT

GROOTHANDEL VARKENSVLEES BVBA FLORU
Watermolenstraat 10
Industriezone ZUID III
9300 Erambosdgem - 053 66 37 00
www.floru-varkensvlees.be

UITVAARTVERZORGING Steve De Saedeleer

BRASSERIE STEENBERG

NVA
DE VERANDERING WERKT

Carrosserie Patriek
053 66 10 99

Café Onder Den Toren
Kerkstraat 105 - AFFLIGEM
Bij Gerie en Chantal
Alle dagen open vanaf 14u00
maandag gesloten

AQUALIS
Vishandel - Istrateur
De Nayerstraat 2
9470 Dierlesouwe
053 68 02 59
www.vishandel-aqualis.be
aqualis@protonmail.be
Ik zie u op Facebook & Instagram

VIA GEFORTUNE
Uw garagepartner voor de toekomst
Nieuwste en beste technologieën voor uw garage
053/66 71 94
www.via-gefortune.be

ALU PVC ANTOINE
SMELEN DEBLEN ROLLUIKEN GARAGEPOORTEN
Bleregemstraat 130 - 1790 Affligem
053/66 71 94 - www.alupvcantoine.be

BRANDSTOFFEN BART VAN HECKE
MAZOUT - PETROLEUM
DIESEL - KOLEN - PELLETS
Brusselbaan 223 - 1790 AFFLIGEM
Tel. 053 66 81 45

Pers- en Broodhuis De Toren
Potaardestraat 1 - 1790 Teralfene
Tel./Fax: 053 67 46 37

DE SLAAPADVISEUR
UW SLAAP VERBETEREND
ASSESTEENWEG 24 - 1740 TERNAT

RESIDENTIE DE EEKHOORN bvba
Ijsbergstraat 80 - 1701 Ifterbeek-Dilbeek
Tel.: 02 569 61 21

ONTHAALHUIS Post-psiatrie

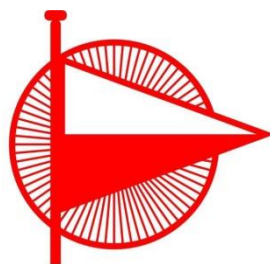

WSC Dr. Tistaertvrienden

34^{ste} **AFFLIGEM CLASSIC**
08 OKTOBER 2023

AFDELING I.
TECHNISCHE INLICHTINGEN

I. Soort wedstrijd

Individuele wedstrijd met provinciale selecties. Slotwedstrijd van de Lotto-Topcompetitie 2023.

II. Afstand

78,65 km: aanloop 0,75 km + 8 ronden van 9,74 km.

III. Prijzen

Dit jaar zijn er wel geldprijzen voorzien. Volgens barema Belgian Cycling/Cycling Vlaanderen

IV. Inschrijving

Zondag 08/10/2023 – Taverne Loanton, Bellestraat 103 te 1790 Affligem van 11u00 tot 13u45.

Inschrijvingsgeld bedraagt 12 euro. Dit betreft 7 euro voor de inschrijving van de renner en 5 euro waarborg voor de rugnummers en kaderplaatjes met aftrek van 2 euro voor elk beschadigt rugnummer/kaderplaatje.

Uitreiking kaderplaatjes – rugnummers en alle koersformaliteiten van 11u00 tot 13u45.

Briefing ploegleiders om 12u30 gevolgd door lottrekking volgwagens, Pianobar Loanton.

Parking officials Cycling Vlaanderen/Belgian Cycling: Feestzaal Bouchout, Brusselbaan 97, 1790 Affligem. Lokale verplaatsing Christian DEMUNTER (0477 546 882) of Dirk VERTOMMEN (0495 916 554).

V. Permanentie

Tot 14u30 – Pianobar Loanton, Bellestraat 103, 1790 Affligem.

Tijdens de wedstrijd 't Gildenhuis, Kerkstraat 82, 1790 Affligem.

VI. Opstelling en start

Om 14u15 opstelling volgers, pers, genodigden, dokter, ziekenwagen aan de rechterzijde van de Bellestraat, Affligem op de voorziene plaats. Renners inrit autobussen en parking Rantour. Ploegleiders parking voor reiscenter Rantour. Startplan zie bijlagen.

Om 14u30 geneutraliseerde start op de inrit/parking van Rantour te Affligem.

Officiële start (km 0) Bellestraat ter hoogte van de Bouwpunt Den Doncker omstreeks 14u32.

Koersdirecteur: Gunter VASSEUR, Groeneweg 30, 1790 Affligem (0477 772 715).

VII. Radio Tour

De informatie van de wedstrijd op Radio Tour frequentie kanaal 2 - 160,10625 MHz.

VIII. Bevoorrading en wegwerpzone

Km 19,38 – km 29,24 - km 38,92 – km 48,69 en km 58,46 (ronde 2- 3 - 4 – 5 – 6) tussen Bellestraat 63 en Bellestraat 29, 1790 Affligem. Deze zone zal aangeduid staan. Van Bellestraat 29 tot Bellestraat 15, 1790 Affligem zal een wegwerpzone voorzien worden, deze zal eveneens aangeduid staan.

Gelieve vuilnis ENKEL weg te werpen in deze vaste bevoorradingszone en/of wegwerpzone. De organisatie voorziet vuilniszakken ter plaatse. Weggooien van vuilnis op andere plaatsen kan beboet worden!

IX. Aankomst

1790 Affligem, Kerkstraat ter hoogte huisnummer 62 (Den IJsbeer).

Afleiding ploegleiders via Kasteelstraat naar Pastorijweg. Aankomstplan zie bijlagen.

Fotofinish links.

De laatste km wordt aangeduid met een rode vlag.

De laatste 3km, 2km, 1km, 500, 300, 200, 150, 100 en 50 meter wordt aangeduid met borden langs de weg.

X. Medische diensten

Dokter Philippe DE RYCK volgt de wedstrijd.

Ziekenwagens en vaste hulppost (thv aankomst, in 't Gildenhuis Kerkstraat 82) worden verzorgd door MedPreVent (contact 0497/67.49.41) en staan zowel tijdens als na de wedstrijd ten dienste van renners en volgers.

XI. Kleedkamers en douches

Sportcomplex Bellekouter, Bellestraat 99 te 1790 Affligem.

XII. Parking renners

Sportcomplex Bellekouter, Bellestraat 99 te 1790 Affligem.

XIII. Opmaken uitslag – perszaal

't Gildenhuis, Kerkstraat 82 te 1790 Affligem.

XIV. Medische controle

De anti-dopingcontrole heeft plaats te: 't Gildenhuis, Kerkstraat 82, 1790 Affligem.

XV. Receptie na de wedstrijd

Receptie na de wedstrijd om 17u30 in feestzaal Bouchout, Brusselbaan 97 te 1790 Affligem. Overhandiging bekens + naturaprijzen aan 1, 2, 3, winnaar 1^{ste} jaar nieuwelingen, bergprijs, knelspurten, 1^{ste} Vlaams-Brabant, Daikin-sprint evenals aan de 4 eindwinnaars (individueel, 1^{ste} jaars nieuwelingen, bergprijs en knelpunten).

XVI. Organisatie en taken

Algemene coördinatie	Dirk VERTOMMEN – VOORZITTER	0495 916 554
Start Bellestraat	Gunter VASSEUR – Ondervoorzitter	0477 772 715
Aankomst kerkstraat	Jhonny VASSEUR – Medewerker	0472 013 024
Veiligheidscoördinator (seingevers)	Yoran DEMUNTER – Medewerker	0471 205 493
Wedstrijd	Robrecht SEGERS– Hoofdinspecteur TARL	0473 89 44 40



34^{ste} AFFLIGEM CLASSIC

08 OKTOBER 2023

AFDELING II. WEDSTRIJDREGLEMENT

Artikel 1 – Organisatie

De 34^{ste} Affligem Classic wordt georganiseerd door de Verenigde Affligemse Wielersclubs in samenwerking met WSC Dr. Tistaertvrienden VZW. De wedstrijd wordt verreden volgens de reglementen van "TOPCOMPETITIE NIEUWELINGEN 2023". Dit reglement kan nagekeken worden op de website van Belgian Cycling. De wedstrijd wordt betwist op zondag 08/10/2023.

Artikel 2 – Deelname

De wedstrijd is voorbehouden aan nieuwelingen, geselecteerd via provinciale selecties. In totaal zijn maximaal 120 renners toegelaten.

Artikel 3 – Inlichtingen en volgbewijzen

De praktische inlichtingen en alle nuttige gegevens in verband met de 34^{ste} Affligem Classic zullen bij het tekenen van het controleblad aan iedere provinciale verantwoordelijke overhandigd worden, samen met de officiële volgbewijzen. De volgbewijzen dienen goed zichtbaar op de voorruit te worden aangebracht. De volgnummers vooraan en achteraan. Enkel de wagens voorzien van een hoofdletter "A" worden tijdens de finale toegelaten in de aankomstzone.

Artikel 4 – Aankomst

De aankomst zal opgenomen worden door de fotofinishapparatuur van Belgian Cycling / Cycling Vlaanderen. De renners zijn verplicht het kaderplaatje op de voorziene plaats vast te hechten. De renners moeten twee rugnummers dragen.

Artikel 5 – Briefing en volgorde volgwagens

De briefing van de provinciale coaches en de lottrekking is voorzien om 12u30 in de taverne Loanton, Bellestraat 103, 1790 Affligem. De volgorde van de volgwagens is bepaald in het reglement "TOPCOMPETITIE NIEUWELINGEN 2021". De neutrale wagens zullen hun plaats toegewezen krijgen door de wedstrijdcommissarissen.

Artikel 6 – Teken en controleblad

De renners dienen het controleblad te ondertekenen tussen 11u00 en 13u45.

Artikel 7 – Volgwagens

Alle wagens dienen voorzien te zijn van een officieel volgbewijs. De sportbestuurders zijn verantwoordelijk voor de passagiers in hun wagen.

Artikel 8 – Technische assistentie

Elke provincie heeft het recht een materiaalwagen in te schakelen. Neutrale wagens (2) worden voorzien door VZW Passion For Cycling. Technische bijstand mag enkel gebeuren achter het peloton, rechts van de weg.

Artikel 9 – Veiligheid

De deelnemers en de toegestane volgers zijn verplicht alle aanwijzingen van officials en leden van de lokale of federale politie op te volgen. Persfotografen op de motor en aan de aankomst dienen de reglementaire kazuifel te dragen. De renners worden verondersteld de weg te kennen en kunnen zich na de wedstrijd niet beroepen op persoonlijke noch organisatorische vergissingen.

Artikel 10 – Klassementen

Er worden volgende klassementen opgemaakt:

- Individueel klassement
- Individueel jongerenklassement (1^{ste} jaars nieuwelingen)
- Individueel bergklassement
- Knelpuntenklassement
- Prijs voor 1^{ste} Vlaams-Brabander
- Daikin-sprint

De puntenverdeling is vastgelegd door het reglement van "TOPCOMPETITIE NIEUWELINGEN 2023".
Prijzengeld volgens barema's van Cycling Vlaanderen en Belgian Cycling.

Artikel 11 – Bergprijs

De bergprijs is aangeduid met een streep, een vlag en een bord "BP" (top Schettenberg), in ronde 3, 4, 5, 6, 7.

Artikel 12 – Knelspurten

De knelspurten vinden plaats aan de aankomstlijn op het einde van ronde 3, 5, 7.

Artikel 13 – Daikin-sprint

De Daikin-sprint vindt plaats in de 5^{de} ronde (Groeneweg), is aangeduid met een streep, beachvlag Daikin en witte vlag.
Prijzengeld persoonlijk af te halen op de receptie na de wedstrijd. Niet afgehaald prijzengeld blijft onherroepelijk eigendom van de organisator.

Artikel 14 – Klachten

Klachten worden aanvaard tot 30 minuten na de aankomst van de 1^{ste} renner. Deze dienen ingediend te worden bij de wedstrijdcommissarissen.

Artikel 15 – Reglementen

Wijzigingen aan dit reglement kunnen alleen gebeuren door het college van wedstrijdcommissarissen. Door deelname aan de 34^{ste} Affligem Classic erkennen renners, volgers, ploegleiders dat zij kennis hebben genomen van dit reglement en het in zijn geheel aanvaardden.

Alle gevallen niet voorzien in dit reglement, behoren tot de bevoegdheid van het college van commissarissen belast met de sportieve leiding van de wedstrijd.

Artikel 16 – Koersdirecteur

De koersdirecteur is Gunter VASSEUR.

Adres: Groeneweg 30 te 1790 Affligem. Gsm: 0477 772 715. Mail: gunter.vasseur@daikin.be .

Artikel 17 – Jury

Voorzitter	: Sven KAESEMANS
Aankomstrechtter	: Gregory DE SCHRIJVER
Commissarissen	: Gabriel TERMONT – Jan WEYMEERSCH
Commissarissen motor IMPE)	: Timmy NEERINCKX (Piloot Theo GEEROMS) – Bert HAECK (Piloot Vincent VAN
Technisch Afgevaardigde	: Patrick DEMUNTER
Operator Transponders	: Sabine VANHOUTE
Telecom Team Jurywagen	: Herwig RASSCHAERT
Speaker Radio Tour	: Herwig RASSCHAERT
Fotofinish	: VLAAMS BRABANT – ANTWERPEN – LIMBURG

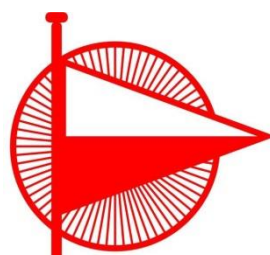

WSC Dr. Tistaertvrienden

34^{ste} AFFLIGEM CLASSIC

8 OKTOBER 2023

AFDELING III. BIJLAGEN

Ziekenhuizen
Belangrijke locaties
Kaart overzicht
Profiel
Schema en profiel laatste 3 km
Schema startopstelling
Schema aankomstzone
Wegwijzer en tijdstabel

ZIEKENHUIZEN

BENAMING	PLAATS	TELEFOONNUMMER
OLV Ziekenhuis	Asse, Bloklaan 5	02 300 61 11
OLV Ziekenhuis	Aalst, Moorselbaan 164	053 72 41 11
Algemeen Stedelijk Ziekenhuis	Aalst, Merestraat 80	053 76 41 11

BELANGRIJKE LOCATIES

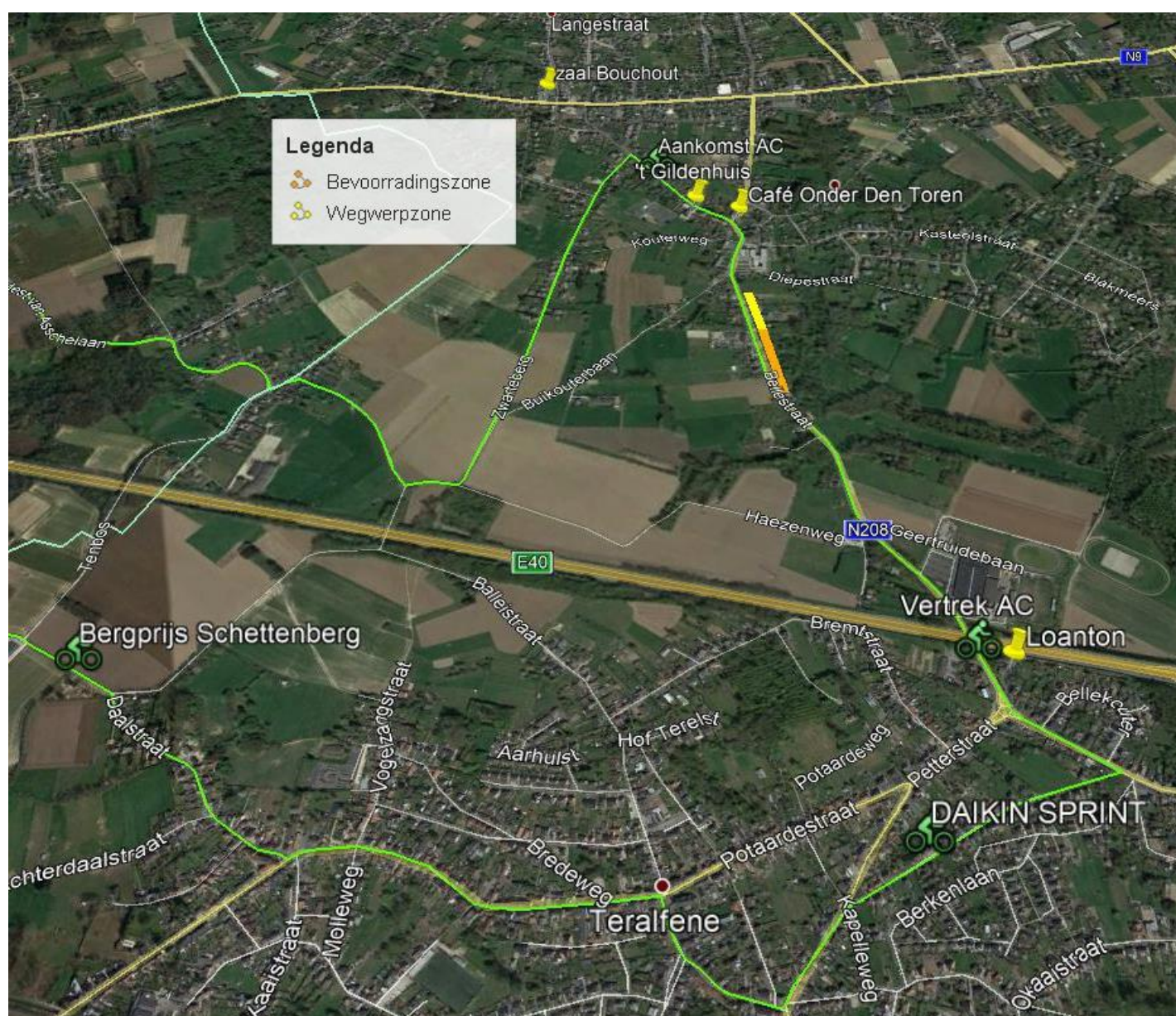

KAART OVERZICHT

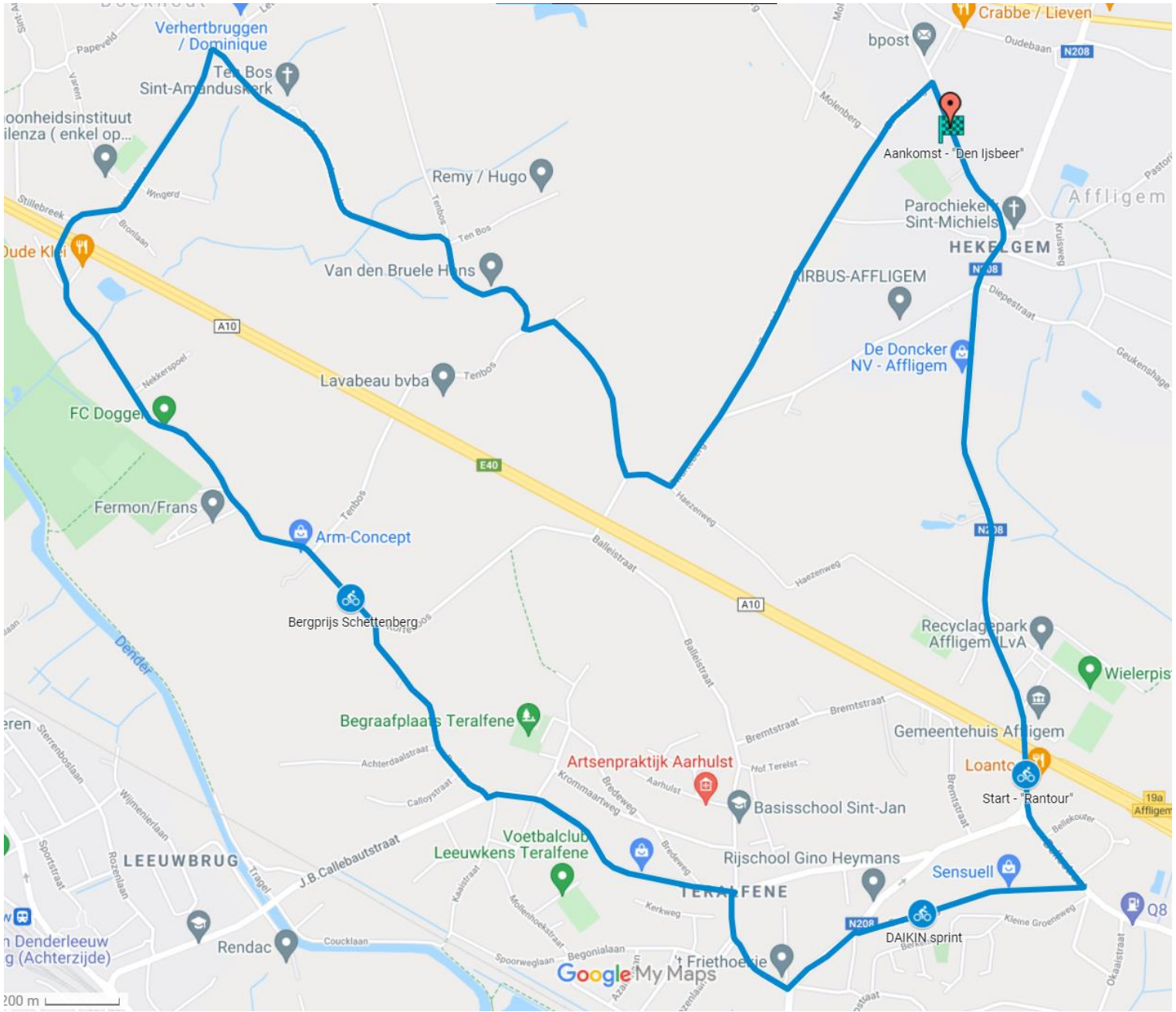

PROFIEL

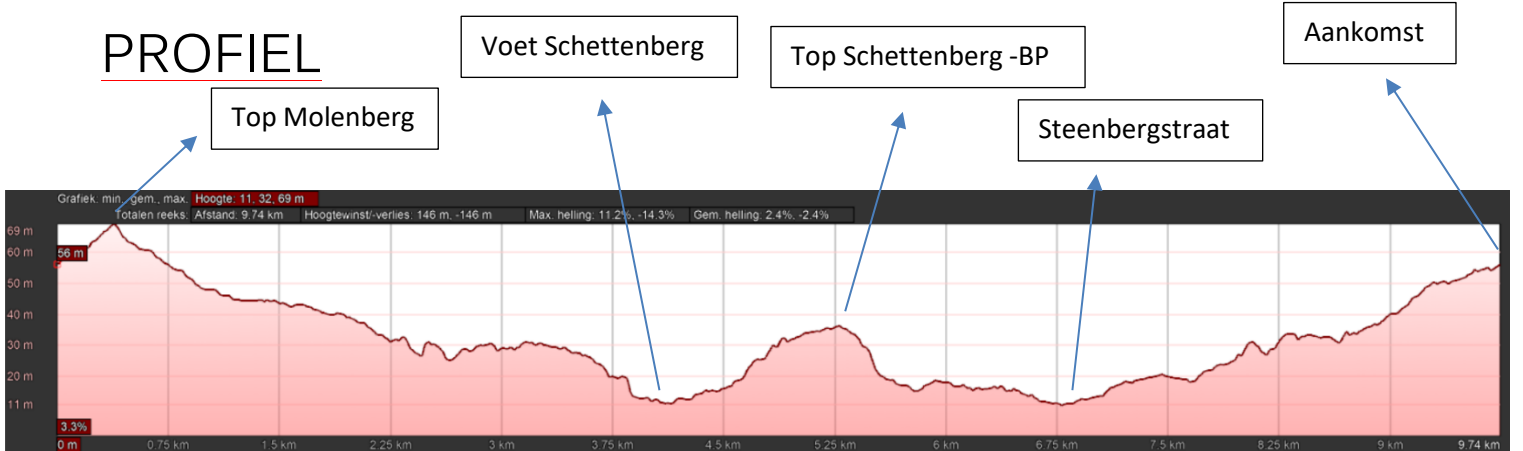

SCHEMA LAATSTE 3KM

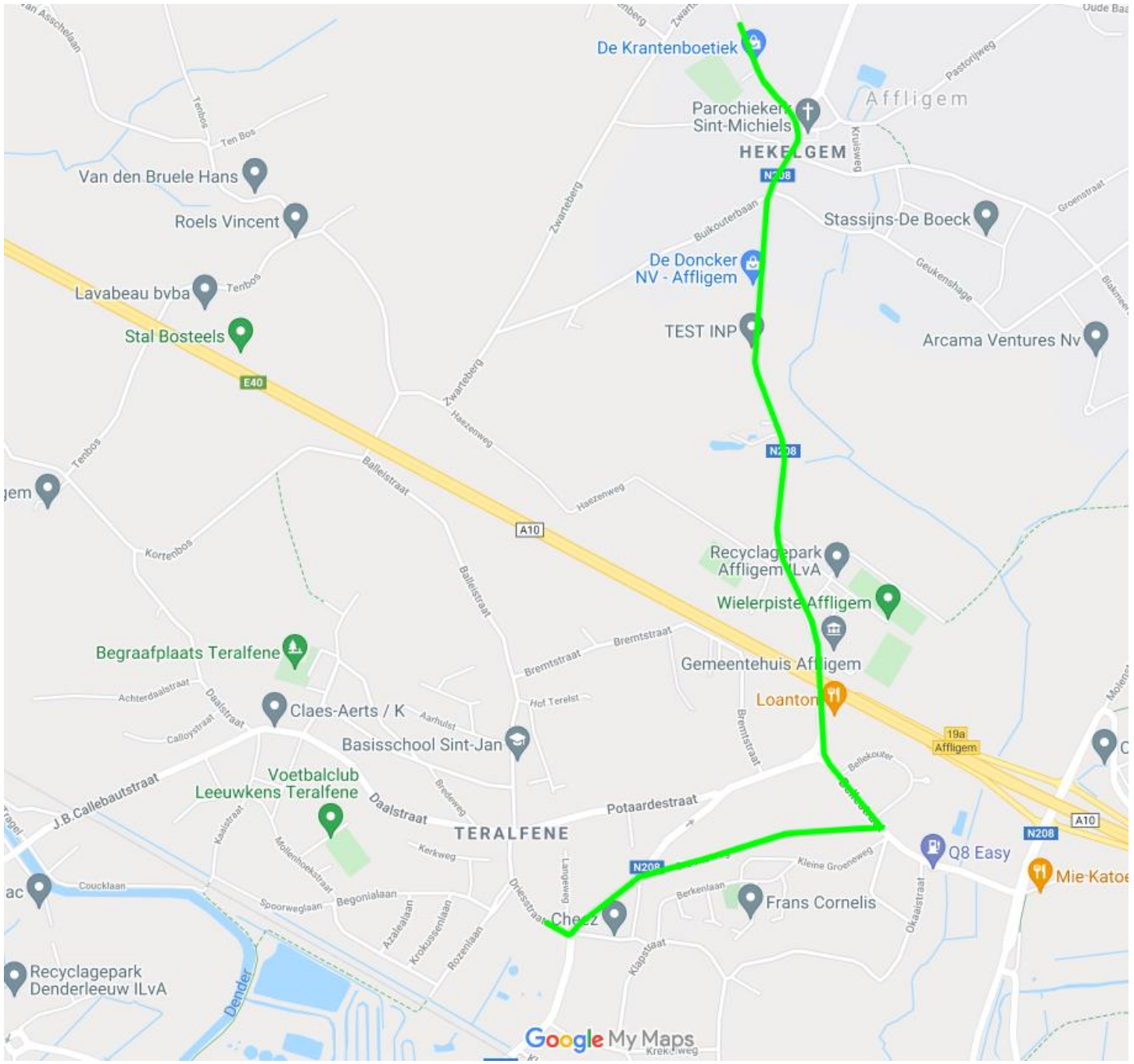

PROFIEL LAATSTE 3 KM



SCHEMA STARTOPSTELLING

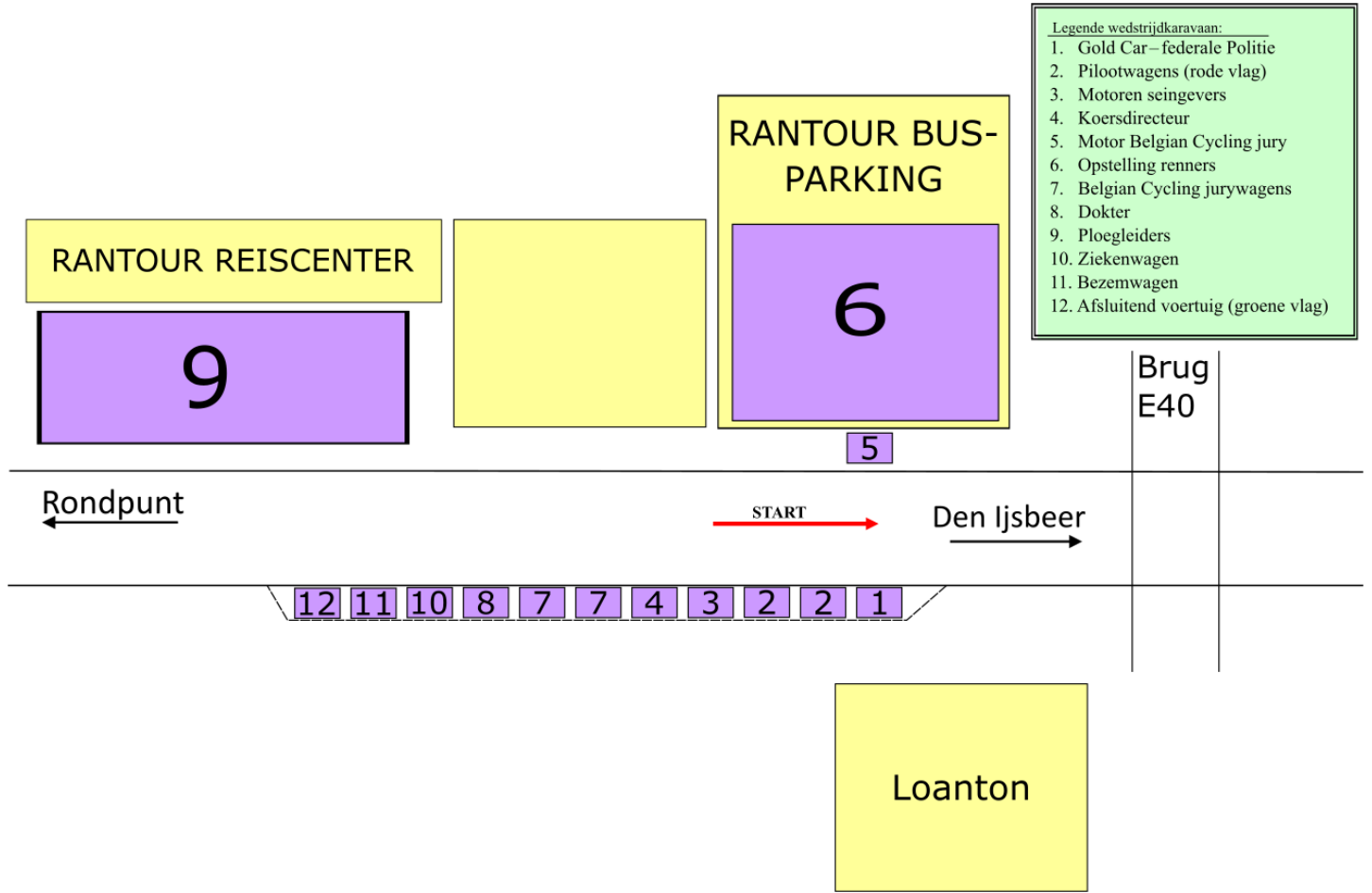

SCHEMA AANKOMSTZONE

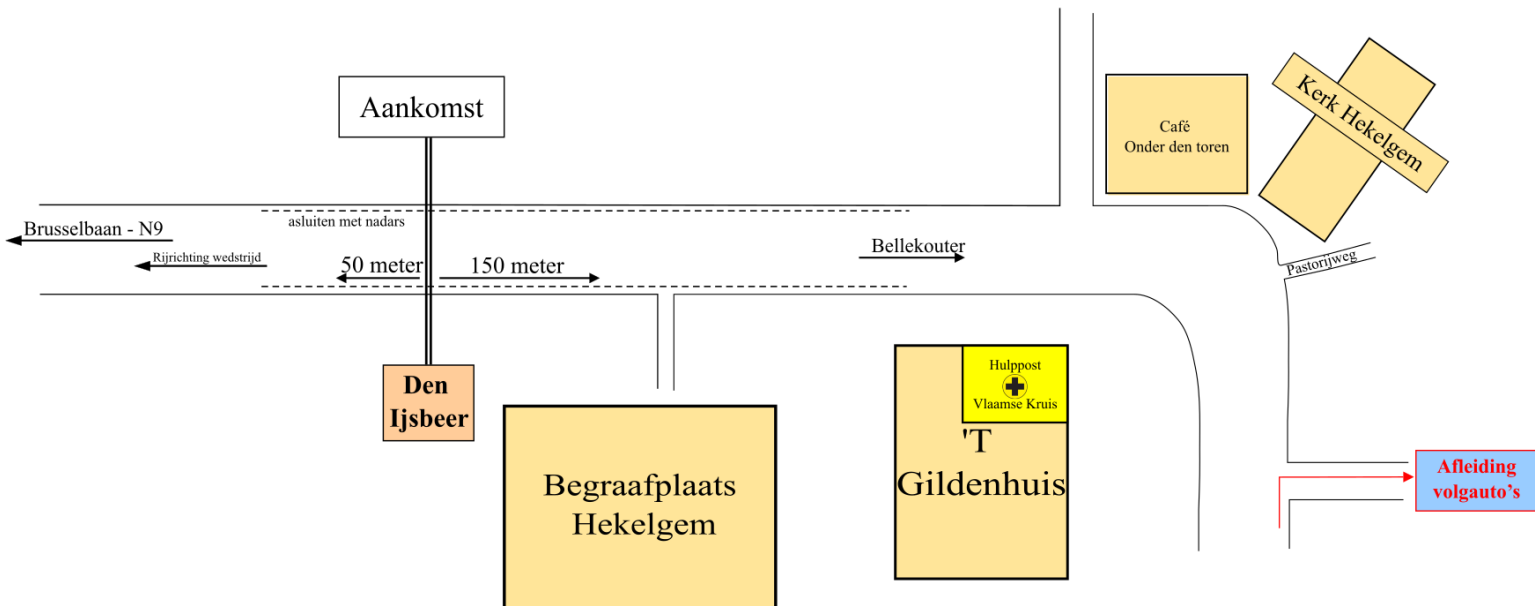



Omloop 34ste AFFLIGEM CLASSIC in memoriam Victor De Raes 08/10/2023

Plaats	Opm.	Afstand tsn. 2 punten	Totale afstand in km	38 km/uur	40 km/uur	42 km/uur	Reste- rende afstand
VLAAMS-BRABANT - AFFLIGEM							
Start PARKING Rantour		0,00	0,00	14:30	14:30	14:30	
LA Bellestraat		0,00	0,00	14:30	14:30	14:30	
OFFICIELE START KM 0 "De Doncker"			0,00	14:30	14:30	14:30	78,91
Overschrijden AANKOMST	1/8	0,75	0,75	14:31	14:31	14:31	78,16
LA Zwarteberg		0,12	0,87	14:31	14:31	14:31	78,04
RA Hazenweg		1,25	2,12	14:33	14:33	14:33	76,79
RA Ten Bos		0,12	2,24	14:34	14:33	14:33	76,67
LA Ten Bos		0,45	2,69	14:34	14:34	14:34	76,22
OOST-VLAANDEREN - AALST - EREMBODEGEM			2,69	14:34	14:34	14:34	76,22
RA Ten Bos		0,08	2,77	14:34	14:34	14:34	76,14
RD Dom Modest Van Asschelaan		0,58	3,35	14:35	14:35	14:35	75,56
LA Kleistraat		0,62	3,97	14:36	14:36	14:36	74,94
RD Rессchebeken		0,14	4,11	14:36	14:36	14:36	74,80
VLAAMS-BRABANT - AFFLIGEM			4,11	14:36	14:36	14:36	74,80
RD Kortenbos		0,70	4,81	14:38	14:37	14:37	74,10
RA Daalstraat		1,24	6,05	14:40	14:39	14:39	72,86
LA Daalstraat		0,56	6,61	14:40	14:40	14:39	72,30
RA Driesstraat (kerk Teralfene)		0,70	7,31	14:42	14:41	14:40	71,60
LA Steenbergstraat		0,32	7,63	14:42	14:41	14:41	71,28
RA Groeneweg		0,22	7,85	14:42	14:42	14:41	71,06
LA Bellestraat		0,61	8,46	14:43	14:43	14:42	70,45
RA Rond punt Bellekouter		0,23	8,69	14:44	14:43	14:42	70,22
RD Kerkstraat		1,55	10,24	14:46	14:45	14:45	68,67
Overschrijden AANKOMST	2/8	0,28	10,52	14:47	14:46	14:45	68,39
LA Zwarteberg		0,12	10,64	14:47	14:46	14:45	68,27
RA Hazenweg		1,25	11,89	14:49	14:48	14:47	67,02
RA Ten Bos		0,12	12,01	14:49	14:48	14:47	66,90
LA Ten Bos		0,45	12,46	14:50	14:49	14:48	66,45
OOST-VLAANDEREN - AALST - EREMBODEGEM			12,46	14:50	14:49	14:48	66,45
RA Ten Bos		0,08	12,54	14:50	14:49	14:48	66,37
RD Dom Modest Van Asschelaan		0,58	13,12	14:51	14:50	14:49	65,79
LA Kleistraat		0,62	13,74	14:52	14:51	14:50	65,17
RD Rессchebeken		0,14	13,88	14:52	14:51	14:50	65,03
VLAAMS-BRABANT - AFFLIGEM			13,88	14:52	14:51	14:50	65,03
RD Kortenbos		0,70	14,58	14:53	14:52	14:51	64,33
RA Daalstraat		1,24	15,82	14:55	14:54	14:53	63,09
LA Daalstraat		0,56	16,38	14:56	14:55	14:53	62,53
RA Driesstraat (kerk Teralfene)		0,70	17,08	14:57	14:56	14:54	61,83
LA Steenbergstraat		0,32	17,40	14:57	14:56	14:55	61,51
RA Groeneweg		0,22	17,62	14:58	14:56	14:55	61,29
LA Bellestraat		0,61	18,23	14:59	14:57	14:56	60,68
RA Rond punt Bellekouter		0,23	18,46	14:59	14:58	14:56	60,45
BEGIN BEVOORRADINGSZONE		0,92	19,38	15:01	14:59	14:58	59,53
EINDE BEVOORRADINGSZONE/ BEGIN DROPZONE		0,23	19,61	15:01	14:59	14:58	59,30



Plaats	Opm.	Afstand tsn. 2 punten	Totale afstand in km	38 km/uur	40 km/uur	42 km/uur	Reste-rende afstand
EINDE DROPZONE		0,14	19,75	15:01	15:00	14:58	59,16
RD Kerkstraat		0,26	20,01	15:02	15:00	14:59	58,90
Overschrijden AANKOMST	3/8	0,28	20,29	15:02	15:00	14:59	58,62
LA Zwarteberg		0,12	20,41	15:02	15:01	14:59	58,50
RA Hazenweg		1,25	21,66	15:04	15:02	15:01	57,25
RA Ten Bos		0,12	21,78	15:04	15:03	15:01	57,13
LA Ten Bos		0,45	22,23	15:05	15:03	15:02	56,68
OOST-VLAANDEREN - AALST - EREMBODEGEM			22,23	15:05	15:03	15:02	56,68
RA Ten Bos		0,08	22,31	15:05	15:03	15:02	56,60
RD Dom Modest Van Asschelaan		0,58	22,89	15:06	15:04	15:03	56,02
LA Kleistraat		0,62	23,51	15:07	15:05	15:04	55,40
RD Resschebeken		0,14	23,65	15:07	15:05	15:04	55,26
VLAAMS-BRABANT - AFFLIGEM			23,65	15:07	15:05	15:04	55,26
RD Kortebos		0,70	24,35	15:08	15:07	15:05	54,56
Bergprijs Schettenberg		1,24	25,59	15:10	15:08	15:07	53,32
RA Daalstraat			25,59	15:10	15:08	15:07	53,32
LA Daalstraat		0,56	26,15	15:11	15:09	15:07	52,76
RA Driesstraat (kerk Teralfene)		0,70	26,85	15:12	15:10	15:08	52,06
LA Steenbergstraat		0,32	27,17	15:13	15:11	15:09	51,74
RA Groeneweg		0,22	27,39	15:13	15:11	15:09	51,52
LA Bellestraat		0,61	28,00	15:14	15:12	15:10	50,91
RA Rond punt Bellekouter		0,23	28,23	15:15	15:12	15:10	50,68
BEGIN BEVOORRADINGSZONE		0,92	29,15	15:16	15:14	15:12	49,76
EINDE BEVOORRADINGSZONE/ BEGIN DROPZONE							
		0,23	29,38	15:16	15:14	15:12	49,53
EINDE DROPZONE							
		0,14	29,52	15:17	15:14	15:12	49,39
RD Kerkstraat		0,26	29,78	15:17	15:15	15:13	49,13
Overschrijden AANKOMST - KNELPUNT	4/8	0,28	30,06	15:17	15:15	15:13	48,85
LA Zwarteberg		0,12	30,18	15:18	15:15	15:13	48,73
RA Hazenweg		1,25	31,43	15:20	15:17	15:15	47,48
RA Ten Bos		0,12	31,55	15:20	15:17	15:15	47,36
LA Ten Bos		0,45	32,00	15:21	15:18	15:16	46,91
OOST-VLAANDEREN - AALST - EREMBODEGEM			32,00	15:21	15:18	15:16	46,91
RA Ten Bos		0,08	32,08	15:21	15:18	15:16	46,83
RD Dom Modest Van Asschelaan		0,58	32,66	15:22	15:19	15:17	46,25
LA Kleistraat		0,62	33,28	15:23	15:20	15:18	45,63
RD Resschebeken		0,14	33,42	15:23	15:20	15:18	45,49
VLAAMS-BRABANT - AFFLIGEM			33,42	15:23	15:20	15:18	45,49
RD Kortebos		0,70	34,12	15:24	15:21	15:19	44,79
Bergprijs Schettenberg		1,24	35,36	15:26	15:23	15:21	43,55
RA Daalstraat			35,36	15:26	15:23	15:21	43,55
LA Daalstraat		0,56	35,92	15:27	15:24	15:21	42,99
RA Driesstraat (kerk Teralfene)		0,70	36,62	15:28	15:25	15:22	42,29
LA Steenbergstraat		0,32	36,94	15:28	15:25	15:23	41,97
RA Groeneweg		0,22	37,16	15:29	15:26	15:23	41,75
LA Bellestraat		0,61	37,77	15:30	15:27	15:24	41,14
RA Rond punt Bellekouter		0,23	38,00	15:30	15:27	15:24	40,91
BEGIN BEVOORRADINGSZONE		0,92	38,92	15:31	15:28	15:26	39,99
EINDE BEVOORRADINGSZONE/ BEGIN DROPZONE							
		0,23	39,15	15:32	15:29	15:26	39,76
EINDE DROPZONE							
		0,14	39,29	15:32	15:29	15:26	39,62



Plaats	Opm.	Afstand tsn. 2 punten	Totale afstand in km	38 km/uur	40 km/uur	42 km/uur	Reste-rende afstand
RD Kerkstraat		0,26	39,55	15:32	15:29	15:27	39,36
Overschrijden AANKOMST	5/8	0,28	39,83	15:33	15:30	15:27	39,08
LA Zwarteberg		0,12	39,95	15:33	15:30	15:27	38,96
RA Hazenweg		1,25	41,20	15:35	15:32	15:29	37,71
RA Ten Bos		0,12	41,32	15:35	15:32	15:29	37,59
LA Ten Bos		0,45	41,77	15:36	15:33	15:30	37,14
OOST-VLAANDEREN - AALST - EREMBODEGEM			41,77	15:36	15:33	15:30	37,14
RA Ten Bos		0,08	41,85	15:36	15:33	15:30	37,06
RD Dom Modest Van Asschelaan		0,58	42,43	15:37	15:34	15:31	36,48
LA Kleistraat		0,62	43,05	15:38	15:35	15:32	35,86
RD Ressenbeke		0,14	43,19	15:38	15:35	15:32	35,72
VLAAMS-BRABANT - AFFLIGEM			43,19	15:38	15:35	15:32	35,72
RD Kortenbos		0,70	43,89	15:39	15:36	15:33	35,02
Bergprijs Schettenberg		1,24	45,13	15:41	15:38	15:34	33,78
RA Daalstraat			45,13	15:41	15:38	15:34	33,78
LA Daalstraat		0,56	45,69	15:42	15:39	15:35	33,22
RA Driesstraat (kerk Teralfene)		0,70	46,39	15:43	15:40	15:36	32,52
LA Steenbergstraat		0,32	46,71	15:44	15:40	15:37	32,20
RA Groeneweg		0,22	46,93	15:44	15:40	15:37	31,98
DAIKIN-sprint		0,18	47,11	15:44	15:41	15:37	31,80
LA Bellestraat		0,43	47,54	15:45	15:41	15:38	31,37
RA Rond punt Bellekouter		0,23	47,77	15:45	15:42	15:38	31,14
BEGIN BEVOORRADINGSZONE		0,92	48,69	15:47	15:43	15:40	30,22
EINDE BEVOORRADINGSZONE/ BEGIN DROPZONE		0,23	48,92	15:47	15:43	15:40	29,99
EINDE DROPZONE		0,14	49,06	15:47	15:44	15:40	29,85
RD Kerkstraat		0,26	49,32	15:48	15:44	15:40	29,59
Overschrijden AANKOMST - KNELPUNT	6/8	0,28	49,60	15:48	15:44	15:41	29,31
LA Zwarteberg		0,12	49,72	15:49	15:45	15:41	29,19
RA Hazenweg		1,25	50,97	15:50	15:46	15:43	27,94
RA Ten Bos		0,12	51,09	15:51	15:47	15:43	27,82
LA Ten Bos		0,45	51,54	15:51	15:47	15:44	27,37
OOST-VLAANDEREN - AALST - EREMBODEGEM			51,54	15:51	15:47	15:44	27,37
RA Ten Bos		0,08	51,62	15:52	15:47	15:44	27,29
RD Dom Modest Van Asschelaan		0,58	52,20	15:52	15:48	15:45	26,71
LA Kleistraat		0,62	52,82	15:53	15:49	15:45	26,09
RD Ressenbeke		0,14	52,96	15:54	15:49	15:46	25,95
VLAAMS-BRABANT - AFFLIGEM			52,96	15:54	15:49	15:46	25,95
RD Kortenbos		0,70	53,66	15:55	15:50	15:47	25,25
Bergprijs Schettenberg		1,24	54,90	15:57	15:52	15:48	24,01
RA Daalstraat			54,90	15:57	15:52	15:48	24,01
LA Daalstraat		0,56	55,46	15:58	15:53	15:49	23,45
RA Driesstraat (kerk Teralfene)		0,70	56,16	15:59	15:54	15:50	22,75
LA Steenbergstraat		0,32	56,48	15:59	15:55	15:51	22,43
RA Groeneweg		0,22	56,70	16:00	15:55	15:51	22,21
LA Bellestraat		0,61	57,31	16:00	15:56	15:52	21,60
RA Rond punt Bellekouter		0,23	57,54	16:01	15:56	15:52	21,37
BEGIN BEVOORRADINGSZONE		0,92	58,46	16:02	15:58	15:54	20,45
EINDE BEVOORRADINGSZONE/ BEGIN DROPZONE		0,23	58,69	16:03	15:58	15:54	20,22
EINDE DROPZONE		0,14	58,83	16:03	15:58	15:54	20,08



Plaats	Opm.	Afstand tsn. 2 punten	Totale afstand in km	38 km/uur	40 km/uur	42 km/uur	Reste- rende afstand
RD Kerkstraat		0,26	59,09	16:03	15:59	15:54	19,82
Overschrijden AANKOMST	7/8	0,28	59,37	16:04	15:59	15:55	19,54
LA Zwarteberg		0,12	59,49	16:04	15:59	15:55	19,42
RA Hazenweg		1,25	60,74	16:06	16:01	15:57	18,17
RA Ten Bos		0,12	60,86	16:06	16:01	15:57	18,05
LA Ten Bos		0,45	61,31	16:07	16:02	15:58	17,60
OOST-VLAANDEREN - AALST - EREMBODEGEM			61,31	16:07	16:02	15:58	17,60
RA Ten Bos		0,08	61,39	16:07	16:02	15:58	17,52
RD Dom Modest Van Asschelaan		0,58	61,97	16:08	16:03	15:59	16,94
LA Kleistraat		0,62	62,59	16:09	16:04	15:59	16,32
RD Resschebeken		0,14	62,73	16:09	16:04	16:00	16,18
VLAAMS-BRABANT - AFFLIGEM			62,73	16:09	16:04	16:00	16,18
RD Kortenbos		0,70	63,43	16:10	16:05	16:01	15,48
Bergprijs Schettenberg		1,24	64,67	16:12	16:07	16:02	14,24
RA Daalstraat			64,67	16:12	16:07	16:02	14,24
LA Daalstraat		0,56	65,23	16:13	16:08	16:03	13,68
RA Driesstraat (kerk Teralfene)		0,70	65,93	16:14	16:09	16:04	12,98
LA Steenbergstraat		0,32	66,25	16:15	16:09	16:05	12,66
RA Groeneweg		0,22	66,47	16:15	16:10	16:05	12,44
LA Bellestraat		0,61	67,08	16:16	16:11	16:06	11,83
RA Rond punt Bellekouter		0,23	67,31	16:16	16:11	16:06	11,60
RD Kerkstraat		1,55	68,86	16:19	16:13	16:08	10,05
Overschrijden AANKOMST - KNELPUNT	8/8	0,28	69,14	16:19	16:14	16:09	9,77
LA Zwarteberg		0,12	69,26	16:19	16:14	16:09	9,65
RA Hazenweg		1,25	70,51	16:21	16:16	16:11	8,40
RA Ten Bos		0,12	70,63	16:22	16:16	16:11	8,28
LA Ten Bos		0,45	71,08	16:22	16:17	16:12	7,83
OOST-VLAANDEREN - AALST - EREMBODEGEM			71,08	16:22	16:17	16:12	7,83
RA Ten Bos		0,08	71,16	16:22	16:17	16:12	7,75
RD Dom Modest Van Asschelaan		0,58	71,74	16:23	16:18	16:12	7,17
LA Kleistraat		0,62	72,36	16:24	16:19	16:13	6,55
RD Resschebeken		0,14	72,50	16:24	16:19	16:14	6,41
VLAAMS-BRABANT - AFFLIGEM			72,50	16:24	16:19	16:14	6,41
RD Kortenbos		0,70	73,20	16:26	16:20	16:15	5,71
RA Daalstraat		1,24	74,44	16:28	16:22	16:16	4,47
LA Daalstraat		0,56	75,00	16:28	16:23	16:17	3,91
RA Driesstraat (kerk Teralfene)		0,70	75,70	16:30	16:24	16:18	3,21
LA Steenbergstraat		0,32	76,02	16:30	16:24	16:19	2,89
RA Groeneweg		0,22	76,24	16:30	16:24	16:19	2,67
LA Bellestraat		0,61	76,85	16:31	16:25	16:20	2,06
RA Rond punt Bellekouter		0,23	77,08	16:32	16:26	16:20	1,83
RD Kerkstraat		1,55	78,63	16:34	16:28	16:22	0,28
AANKOMST		0,28	78,91	16:35	16:28	16:23	0,00